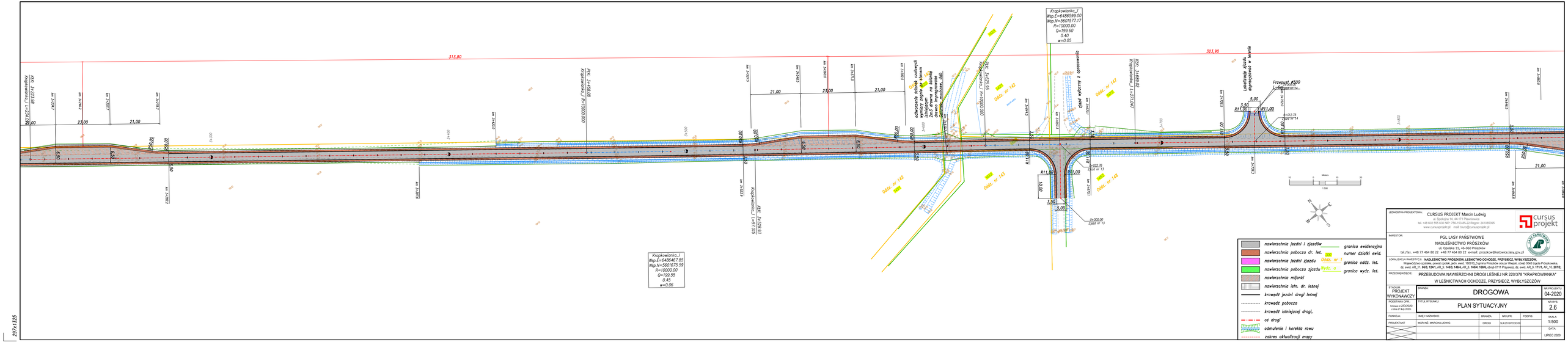

JEDNOSTKA PROJEKTOWA:
CURSUS PROJEKT Marcin Ludwig
ul. Spokojna 14, 44-171 Pławniowice
tel. +48 602 555 632 NIP: 756-153-45-22 Regon: 241583395
www.cursusprojekt.pl mail: biuro@cursusprojekt.pl

INWESTOR:
PGL LASY PAŃSTWOWE
NADLEŚNICTWO PRÓSZKÓW
ul. Opolska 11, 46-060 Prószków
tel./fax: +48 77 464 80 22 +48 77 464 80 22 e-mail: proszkow@katowice.lasy.gov.pl

LOKALIZACJA INWESTYCJI: NADLEŚNICTWO PRÓSZKÓW, LEŚNICTWO OCHODZE, PRZYBIECZ, WYBLYSZCZÓW
Region/Dzielnica: południe, powiat opolski, gm. cel. 165010_2 gmina Prószków obręb Wybłyszczów, obręb 0043 Lipnik Prószkowska,
dz. ewid.: AR_1 1802, 1841, AR_2 1402, 1404, AR_3 1608, 1609A, AR_4 1701, AR_10 2072.

PRZEDSIĘWZIĘCIE: PRZEBUDOWA NAWIERZCHNI DROGI LEŚNEJ NR 220/378 "KRAPKOWIANKA" W LEŚNICTWACH OCHODZE, PRZYBIECZ, WYBLYSZCZÓW

STADIUM: PROJEKT WYKONAWCZY	BRANŻA: DROGOWA		NR PROJEKTU: 04-2020
DOKUMENTACJA GPO: Umowa nr 2/DZ/2020 z dnia 27 lip 2020r.	TYTUŁ RYSUNKU: PLAN SYTUACYJNY		NR RYS.: 2.6
FUNKCJA:	IMIĘ I NAZWISKO:	BRANŻA:	NR UPR.:	PODPIS:	SKALA: 1:500
PROJEKTANT:	MGR INŻ. MARCIN LUDWIG	DROGI	SLK/2010/PODG/08		DATA: LIPIEC 2020

297/1325